	T.C. **KAHRAMANMARAŞ SÜTÇÜ İMAM ÜNİVERSİTESİ** **Teknik Bilimler Meslek Yüksek Okulu** **Elektronik ve Otomasyon Bölümü/Elektronik Teknolojisi Programı** **TOPLANTI GÜNDEM/TUTANAĞI**		
Form Kodu: TBMYO-ETP.01.01	**Yayın Tarihi: 15.01.2025**	**Rev.No/Tarihi: 00**	Sayfa No:1/1

Toplantının Konusu:	Anketlerin Değerlendirilmesi
Toplantıyı Düzenleyen Birim/Kişi:	Elektronik Teknolojisi Programı
Toplantı Başlama Tarihi, Saati ve Yeri:	19/06/2026, 14.30 – Müdürlük Odası
Toplantı Bitiş Saati	15.30
Tutanağı Düzenleyen:	Prof. Dr. Celal KURŞUN

1.0. GÜNDEM

- Elektronik Teknolojisi Programı öğrenci öğretim elemanı değerlendirme anketi sonuçlarının incelenmesi.
- Anket sonuçlarına göre güçlü yönlerin ve geliştirilmesi gereken alanların belirlenmesi.
- Eğitim-öğretim kalitesini artırmaya yönelik iyileştirme planlarının ve aksiyon adımlarının oluşturulması.
- İstek ve öneriler.

2.0. GÖRÜŞÜLEN KONULAR, ALINAN KARARLAR VE SORUMLULARI

- Geçmiş akademik döneme ait "Öğretim Elemanı Değerlendirme Anketi" sonuçları tek tek incelendi.
- Elektronik Teknolojisi laboratuvar derslerindeki uygulama yetkinliği, öğretim elemanlarının derse hazırlıklı gelmesi ve öğrencilere karşı adil tutumları yüksek puan aldı.
- Dönem sonunda ders kazanımlarına ulaşılması, derslerden genel olarak memnuniyetin, öğretim elemanlarını ders işlenirken anlaşılır bir dil kullandığı gibi hususların yüksek puanlar aldığı görülmüştür.
- Öğrencileri derse aktif katılımlarının sağlanması, ders saatleri dışında dersle ilgili öğretim elemanları ile görüşmeler gibi bazı hususlarda nispeten puanlarda düşüş gözlenmiştir.
- Öğrencilerin ders dışı akademik danışmanlık saatlerinden daha etkin yararlanabilmesi için duyurular artırılacak.

3.0. KATILIMCILAR

4.0. DAĞITIM

Tüm Bölüm Öğretim Üyeleri ve Elemanları

Tutanağı verilen toplantıya, görüşülen konulara ve alınan kararlara katıldığımı imza karşılığı beyan ederim.

Ek Çizelge, Bölüm 3. Katılımcılar

Unvanı, Adı Soyadı	**İmza**
Prof. Dr. Celal KURŞUN	
Dr. Öğr. Üyesi Osman DOĞMUŞ	
Dr. Öğr. Üyesi Hanifi ÇAM	
Öğr. Gör. Osman AYDOĞAN	

	T.C. **KAHRAMANMARAŞ SÜTÇÜ İMAM ÜNİVERSİTESİ** **Teknik Bilimler Meslek Yüksek Okulu** **Elektronik ve Otomasyon Bölümü/Elektronik Teknolojisi Programı** **TOPLANTI GÜNDEM/TUTANAĞI**			
Form Kodu: TBMYO-ETP.01.01	**Yayın Tarihi: 15.01.2025**	**Rev.No/Tarihi: 00**	Sayfa No:1/2	

Toplantının Konusu:	Program Çıktılarının Güncellenmesi
Toplantıyı Düzenleyen Birim/Kişi:	Elektronik Teknolojisi Programı
Toplantı Başlama Tarihi, Saati ve Yeri:	27/02/2026, 14.30 – Müdürlük Odası
Toplantı Bitiş Saati	15.30
Tutanağı Düzenleyen:	Prof. Dr. Celal KURŞUN

1.0. GÜNDEM

- Program çıktılarının güncellenmesi.
- İstek ve öneriler.

2.0. GÖRÜŞÜLEN KONULAR, ALINAN KARARLAR VE SORUMLULARI

- MEDEK kılavuzunda yer alan program çıktıları içeriğindeki Devre Analizi, Analog-Dijital Elektronik, Mikrodenetleyiciler ve Arıza Tespiti başlıkları dikkate alınarak Elektronik Teknolojisi Programı Program Çıktıları yeniden düzenlenmiştir.

Güncellenen Program Çıkıtısı ekran görüntüsü ve linki aşağıda verilmiştir.

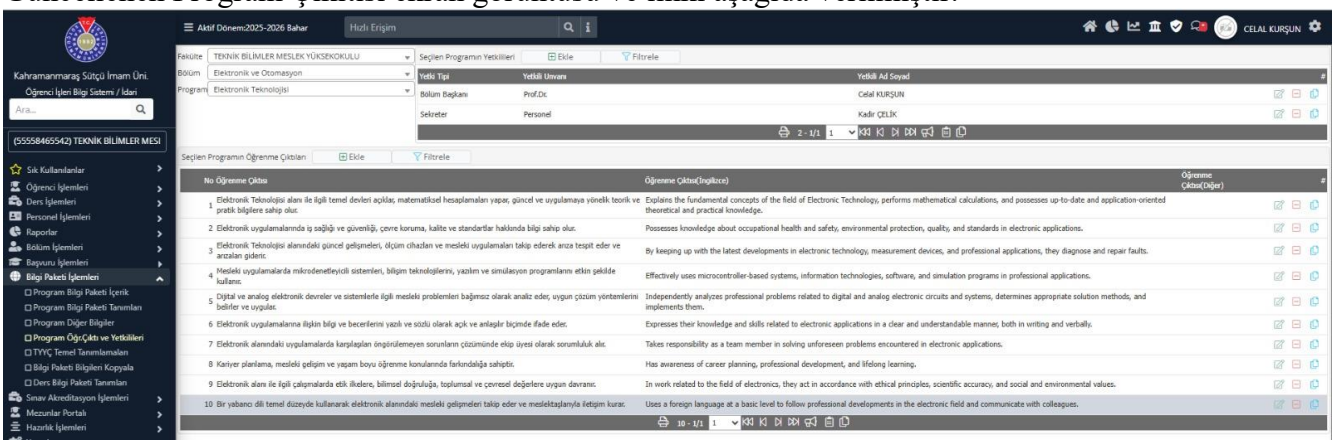

https://obs.ksu.edu.tr/oibs/bologna/index.aspx?lang=tr&curOp=showPac&curUnit=30&curSunit=10018#

https://obs.ksu.edu.tr/oibs/bologna/progLearnOutcomes.aspx?lang=tr&curSunit=10018

Önceki Program Çıktısı ekran görüntüsü aşağıda verilmiştir.

2025-2026 EĞİTİM ÖĞRETİM YILI **GÜZ** DÖNEMİ VE ÖNCESİNDE KULLANILAN ÖĞRENİM ÇIKTILARI 24.02.2026

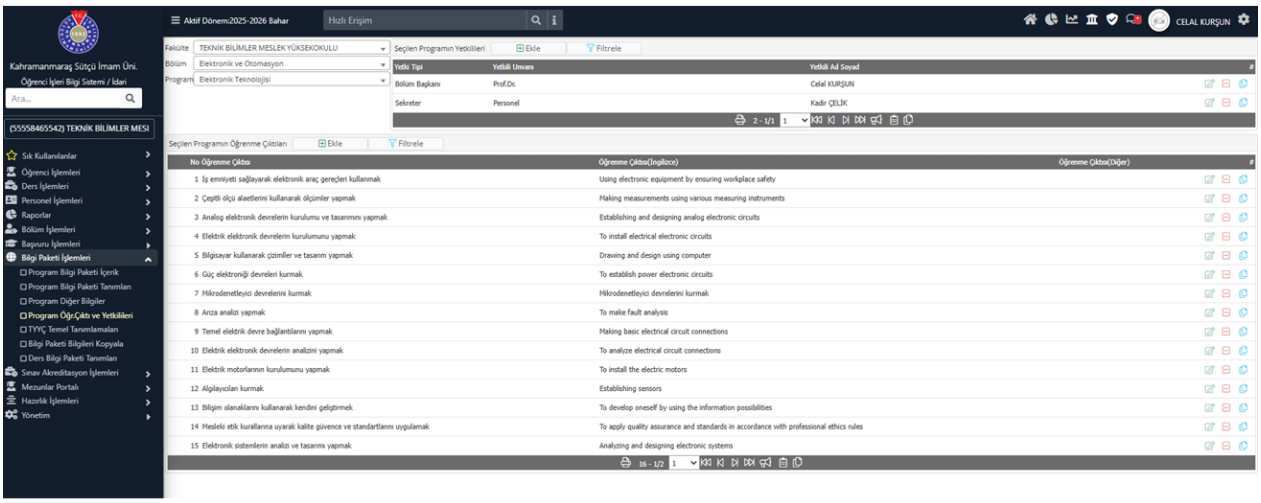

3.0. KATILIMCILAR

4.0. DAĞITIM

Tüm Bölüm Öğretim Üyeleri ve Elemanları
Tutanağı verilen toplantıya, görüşülen konulara ve alınan kararlara katıldığımı imza karşılığı beyan ederim.

Ek Çizelge, Bölüm 3. Katılımcılar

Unvanı, Adı Soyadı	İmza
Prof. Dr. Celal KURŞUN	
Dr. Öğr. Üyesi Osman DOĞMUŞ	
Dr. Öğr. Üyesi Hanifi ÇAM	
Öğr. Gör. Osman AYDOĞAN	

	T.C. **KAHRAMANMARAŞ SÜTÇÜ İMAM ÜNİVERSİTESİ** **Teknik Bilimler Meslek Yüksek Okulu** **Elektronik ve Otomasyon Bölümü/Elektronik Teknolojisi Programı** **TOPLANTI GÜNDEM/TUTANAĞI**		
Form Kodu: TBMYO-ETP.01.01	**Yayın Tarihi: 15.01.2025**	**Rev.No/Tarihi: 00**	Sayfa No:1/1

Toplantının Konusu:	Program Çıktılarının Güncellenmesi
Toplantıyı Düzenleyen Birim/Kişi:	Elektronik Teknolojisi Programı
Toplantı Başlama Tarihi, Saati ve Yeri:	16/01/2026, 14.30 – Müdürlük Odası
Toplantı Bitiş Saati	15.30
Tutanağı Düzenleyen:	Prof. Dr. Celal KURŞUN

1.0. GÜNDEM

- MEDEK Ön Lisans Program Ölçütleri Kılavuzu'nun incelenmesi.
- Mevcut Program Çıktılarının (PÇ) MEDEK standartlarına göre güncellenmesi.
- Yeni program çıktılarının ders müfredatları ve matrisleri ile eşleştirilmesi.
- Paydaş (öğrenci/mezun/sektör) görüşlerinin alınma yönteminin belirlenmesi.

2.0. GÖRÜŞÜLEN KONULAR, ALINAN KARARLAR VE SORUMLULARI

- MEDEK kılavuzunda yer alan mesleki yeterlilik alanlarının programa entegre edilmesine oy birliğiyle karar verilmiştir.
- Mevcut Program Çıktıları; Devre Analizi, Analog-Dijital Elektronik, Mikrodenetleyiciler ve Arıza Tespiti başlıklarını kapsayacak şekilde yeniden düzenlenmiştir.
- Güncellenen program çıktılarının, 2025-2026 eğitim-öğretim yılı Bahar yarıyılı itibari ile uygulamaya konulması uygun görülmüştür.
- Yeni çıktılar ile derslerin ilişkisini gösteren Ders-Program Çıktısı Matrisi'nin hazırlanmasına karar verilmiştir.

3.0. KATILIMCILAR

4.0. DAĞITIM

Tüm Bölüm Öğretim Üyeleri ve Elemanları
Tutanağı verilen toplantıya, görüşülen konulara ve alınan kararlara katıldığımı imza karşılığı beyan ederim.

Ek Çizelge, Bölüm 3. Katılımcılar

Unvanı, Adı Soyadı	**İmza**
Prof. Dr. Celal KURŞUN	
Dr. Öğr. Üyesi Osman DOĞMUŞ	
Dr. Öğr. Üyesi Hanifi ÇAM	
Öğr. Gör. Dr. Osman AYDOĞAN	

	T.C. **KAHRAMANMARAŞ SÜTÇÜ İMAM ÜNİVERSİTESİ** **Teknik Bilimler Meslek Yüksek Okulu** **Elektronik ve Otomasyon Bölümü/Elektronik Teknolojisi Programı** **TOPLANTI GÜNDEM/TUTANAĞI**		
Form Kodu: TBMYO-ETP.01.01	**Yayın Tarihi: 15.01.2025**	**Rev.No/Tarihi: 00**	Sayfa No:1/2

Toplantının Konusu:	MEM Solar & JA Solar Teknik Ziyareti
Toplantıyı Düzenleyen Birim/Kişi:	Elektronik Teknolojisi Programı
Toplantı Başlama Tarihi, Saati ve Yeri:	11/05/2026, 16.00 – Müdürlük Odası
Toplantı Bitiş Saati	17.00
Tutanağı Düzenleyen:	Prof. Dr. Celal KURŞUN

1.0. GÜNDEM

- Teknik ziyaret; MEM Solar & JA Solar
- İstek ve öneriler.

2.0. GÖRÜŞÜLEN KONULAR, ALINAN KARARLAR VE SORUMLULARI

- Elektronik Teknolojisi öğrencilerinin teorik alt yapılarınınım uygulamalı sahada ilerletmelerini sağlamak amacıyla dış paydaş kuruluşlarımızdan birisi olan MEM Solar & JA Solar şirketinin yöneticileri toplantı düzenlendi.
- Öğrencilerin gerek staj gerek istihdam olanakları değerlendirildi.
- Teknik gezi kapsamında öğrencilerin MEM Solar & JA Solar şirketine ziyaretlerinin planlamaları yapıldı.
- 3+1 Eğitim Modeli değerlendirildi. Öğrencilerin son dönemlerini MEM Solar & JA Solar bünyesinde, profesyonel bir çalışma ortamında geçirmeleri üzerine planlamalar yapıldı.
  Tarih: 08/05/2026
  Saat: 13.00

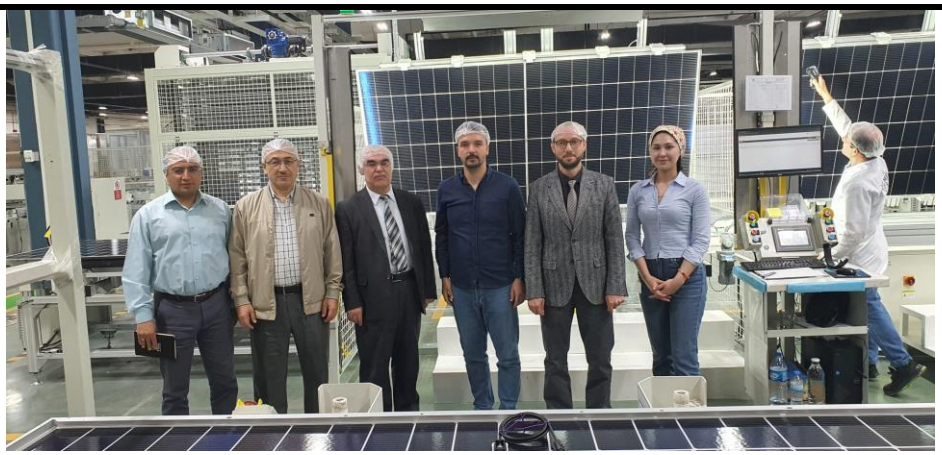

3.0. KATILIMCILAR

4.0. DAĞITIM

Tüm Bölüm Öğretim Üyeleri ve Elemanları

Tutanağı verilen toplantıya, görüşülen konulara ve alınan kararlara katıldığımı imza karşılığı beyan ederim.

Ek Çizelge, Bölüm 3. Katılımcılar

Unvanı, Adı Soyadı	İmza
Prof. Dr. Celal KURŞUN	
Dr. Öğr. Üyesi Osman DOĞMUŞ	
Dr. Öğr. Üyesi Hanifi ÇAM	
Öğr. Gör. Dr. Osman AYDOĞAN	

Toplantının Konusu:	TUSAŞ Teknik Ziyareti
Toplantıyı Düzenleyen Birim/Kişi:	Elektronik Teknolojisi Programı
Toplantı Başlama Tarihi, Saati ve Yeri:	08/05/2026, 14.30 – Müdürlük Odası
Toplantı Bitiş Saati	15.30
Tutanağı Düzenleyen:	Prof. Dr. Celal KURŞUN

1.0. GÜNDEM

- Teknik ziyaret; TUSAŞ (Türk Havacılık ve Uzay Sanayii A.Ş.)
- İstek ve öneriler.

2.0. GÖRÜŞÜLEN KONULAR, ALINAN KARARLAR VE SORUMLULARI

- Öğrencilerin teorik eğitimlerini sahada uygulama ile pekiştirmelerini sağlayan 3+1 Eğitim Modeli, staj imkanları ve mezuniyet sonrası istihdam olanaklarını görüşüldü ve öğrencilerin savunma sanayii standartlarında yetişmesi için atılacak ortak adımlar değerlendirildi.
- 3+1 İşletmede Mesleki Eğitim: Öğrencilerin son dönemlerini TUSAŞ bünyesinde, profesyonel bir çalışma ortamında geçirmeleri üzerine planlamalar yapıldı.
- Staj Seferberliği kapsamında nitelikli iş gücü ihtiyacı doğrultusunda, KSÜ-TBMYO öğrencilerinin TUSAŞ'ın geniş üretim ve Ar-Ge tesislerinde staj yapabilmelerine yönelik kontenjanlar görüşüldü.
- TBMYO mezunu yetkin adayların, savunma sanayiinin ihtiyaç duyduğu teknik kadrolarda yer alması için iş birliği zeminleri güçlendirildi.

  Tarih: 07/05/2026
  Saat: 15.00

Aşağıda ziyaret kapsamında yayınlanan haberin linki verilmektedir.

https://teknikmyo.ksu.edu.tr/default?MI=8926&DId=103853

3.0. KATILIMCILAR

4.0. DAĞITIM

Tüm Bölüm Öğretim Üyeleri ve Elemanları
Tutanağı verilen toplantıya, görüşülen konulara ve alınan kararlara katıldığımı imza karşılığı beyan ederim.

Ek Çizelge, Bölüm 3. Katılımcılar

Unvanı, Adı Soyadı	İmza
Prof. Dr. Celal KURŞUN	
Dr. Öğr. Üyesi Osman DOĞMUŞ	
Dr. Öğr. Üyesi Hanifi ÇAM	
Öğr. Gör. Dr. Osman AYDOĞAN	

Toplantının Konusu:	Mem Solar & JA Solar Gezisi
Toplantıyı Düzenleyen Birim/Kişi:	Elektronik Teknolojisi Programı
Toplantı Başlama Tarihi, Saati ve Yeri:	22/05/2026, 13.30 – Müdürlük Odası
Toplantı Bitiş Saati	14.30
Tutanağı Düzenleyen:	Prof. Dr. Celal KURŞUN

1.0. GÜNDEM

- Teknik gezilerin gerçekleştirilmesi.
- İstek ve öneriler.

2.0. GÖRÜŞÜLEN KONULAR, ALINAN KARARLAR VE SORUMLULARI

- Öğrencilerin teorik bilgilerini sahada gözlemlemeleri, ilave olarak yenilenebilir enerji ve modern üretim altyapılarını yerinde görmeleri amacıyla Mem Solar - JA Solar Şirketlerine teknik gezi düzenlenmiştir. İlgili gezinin tarih ve saati aşağıda belirtilmiştir:
  Tarih: 21/05/2026
  Saat: 15.00

JA SOLAR 晶澳
JA SOLAR 晶澳

3.0. KATILIMCILAR

4.0. DAĞITIM

Tüm Bölüm Öğretim Üyeleri ve Elemanları
Tutanağı verilen toplantıya, görüşülen konulara ve alınan kararlara katıldığımı imza karşılığı beyan ederim.

Ek Çizelge, Bölüm 3. Katılımcılar

Unvanı, Adı Soyadı	İmza
Prof. Dr. Celal KURŞUN	
Dr. Öğr. Üyesi Osman DOĞMUŞ	
Dr. Öğr. Üyesi Hanifi ÇAM	
Öğr. Gör. Dr. Osman AYDOĞAN	

	T.C. **KAHRAMANMARAŞ SÜTÇÜ İMAM ÜNİVERSİTESİ** **Teknik Bilimler Meslek Yüksek Okulu** **Elektronik ve Otomasyon Bölümü/Elektronik Teknolojisi Programı** **TOPLANTI GÜNDEM/TUTANAĞI**		
Form Kodu: TBMYO-ETP.01.01	**Yayın Tarihi: 15.01.2025**	**Rev.No/Tarihi: 00**	Sayfa No:1/2

Toplantının Konusu:	Teknik Geziler
Toplantıyı Düzenleyen Birim/Kişi:	Elektronik Teknolojisi Programı
Toplantı Başlama Tarihi, Saati ve Yeri:	03/04/2026, 13.30 – Müdürlük Odası
Toplantı Bitiş Saati	14.30
Tutanağı Düzenleyen:	Prof. Dr. Celal KURŞUN

1.0. GÜNDEM

- Teknik gezilerin gerçekleştirilmesi
- İstek ve öneriler.

2.0. GÖRÜŞÜLEN KONULAR, ALINAN KARARLAR VE SORUMLULARI

- Elektronik Teknolojisi Programı Öğrencilerin teorik bilgilerini sahada gözlemlemeleri amacıyla Milli Teknoloji Atölyeleri gezisi kapsamında 01/04/2026 tarihinde program gerçekleştirilmiştir.

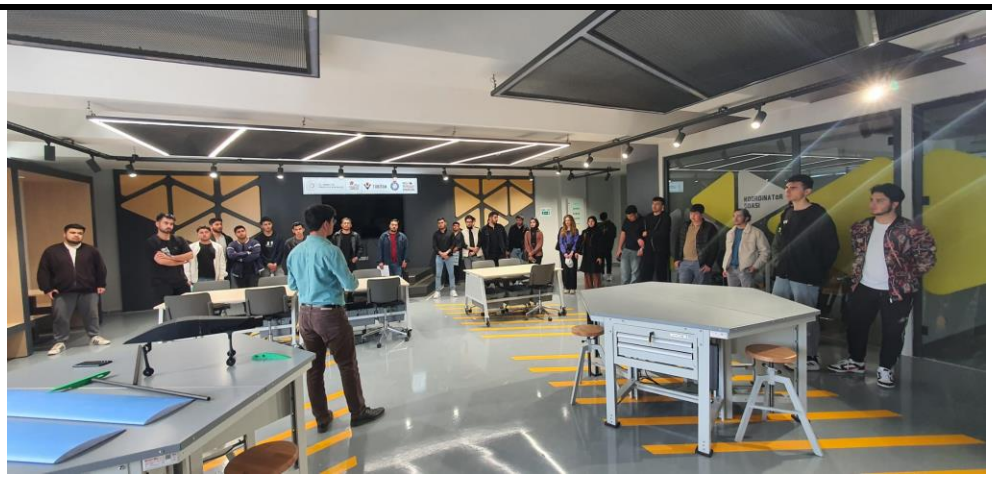

3.0. KATILIMCILAR

4.0. DAĞITIM

Tüm Bölüm Öğretim Üyeleri ve Elemanları

Tutanağı verilen toplantıya, görüşülen konulara ve alınan kararlara katıldığımı imza karşılığı beyan ederim.

Ek Çizelge, Bölüm 3. Katılımcılar

Unvanı, Adı Soyadı	İmza
Prof. Dr. Celal KURŞUN	
Dr. Öğr. Üyesi Osman DOĞMUŞ	
Dr. Öğr. Üyesi Hanifi ÇAM	
Öğr. Gör. Dr. Osman AYDOĞAN	

	T.C. **KAHRAMANMARAŞ SÜTÇÜ İMAM ÜNİVERSİTESİ** **Teknik Bilimler Meslek Yüksek Okulu** **Elektronik ve Otomasyon Bölümü/Elektronik Teknolojisi Programı** **TOPLANTI GÜNDEM/TUTANAĞI**		
Form Kodu: TBMYO-ETP.01.01	**Yayın Tarihi: 15.01.2025**	**Rev.No/Tarihi: 00**	Sayfa No:1/1

Toplantının Konusu:	Teknik Gezilerin Planlanması
Toplantıyı Düzenleyen Birim/Kişi:	Elektronik Teknolojisi Programı
Toplantı Başlama Tarihi, Saati ve Yeri:	26/12/2025, 13.30 – Müdürlük Odası
Toplantı Bitiş Saati	14.30
Tutanağı Düzenleyen:	Doç. Dr. Celal KURŞUN

1.0. GÜNDEM

- Teknik gezilerin planlanması.
- İstek ve öneriler.

2.0. GÖRÜŞÜLEN KONULAR, ALINAN KARARLAR VE SORUMLULARI

- Öğrencilerin teorik bilgilerini sahada gözlemlemeleri amacıyla Milli Atölye, MEM (Mesleki Eğitim Merkezi/Teknopark), MEM Solar - JA Solar Şirketi ve TUSAŞ (Türk Havacılık ve Uzay Sanayii) kurumlarına teknik gezilerin planlanması.
- Elektronik Teknolojisi Programı öğrencilerinin savunma sanayii, yenilenebilir enerji ve modern üretim altyapılarını yerinde görmeleri amacıyla TUSAŞ, MEM ve JA Solar Şirketi, Milli Teknoloji Atölyesi gibi kurumlara teknik gezi düzenlenmesi uygun görülmüştür.
- Milli Atölye gezileri için savunma sanayii ve ileri teknoloji odaklı ikinci sınıf öğrencilerine öncelik tanınmasına; JA Solar – MEM Solar Şirketi gezilerine ise yenilenebilir enerji ve otomasyon dersleri kapsamında birinci ve ikinci sınıf öğrencilerin karma katılımına karar verilmiştir.
- Teknik gezilerin sorumlusu ve refakatçisi olarak Bölüm Başkanlığı tarafından Dr. Öğr. Üyesi Osman Doğmuş, Dr. Öğr. Üyesi Hanifi ÇAM ve Öğr. Gör. Dr. Osman AYDOĞAN görevlendirilmiştir.
- Gezi takviminin, ders programlarını ve sınav haftalarını aksatmayacak şekilde dönemin uygun haftalarına dağıtılarak gerçekleştirilmesine karar verilmiştir.

3.0. KATILIMCILAR

4.0. DAĞITIM

Tüm Bölüm Öğretim Üyeleri ve Elemanları

Tutanağı verilen toplantıya, görüşülen konulara ve alınan kararlara katıldığımı imza karşılığı beyan ederim.

Ek Çizelge, Bölüm 3. Katılımcılar

Unvanı, Adı Soyadı	**İmza**
Doç. Dr. Celal KURŞUN	
Dr. Öğr. Üyesi Osman DOĞMUŞ	
Dr. Öğr. Üyesi Hanifi ÇAM	
Öğr. Gör. Dr. Osman AYDOĞAN	

	T.C. **KAHRAMANMARAŞ SÜTÇÜ İMAM ÜNİVERSİTESİ** **Teknik Bilimler Meslek Yüksek Okulu** **Elektronik ve Otomasyon Bölümü/Elektronik Teknolojisi Programı** **TOPLANTI GÜNDEM/TUTANAĞI**		
Form Kodu: TBMYO-ETP.01.01	**Yayın Tarihi: 15.01.2025**	**Rev.No/Tarihi: 00**	Sayfa No:1/2

Toplantının Konusu:	Konferans ve Sergi
Toplantıyı Düzenleyen Birim/Kişi:	Elektronik Teknolojisi Programı
Toplantı Başlama Tarihi, Saati ve Yeri:	29/12/2025, 16.00 – Müdürlük Odası
Toplantı Bitiş Saati	16.00
Tutanağı Düzenleyen:	Doç. Dr. Celal KURŞUN

1.0. GÜNDEM

- Sosyal ve kültürel içerikli konferansların düzenlenmesi, fotoğraf sergisi açılması.
- İstek ve öneriler

2.0. GÖRÜŞÜLEN KONULAR, ALINAN KARARLAR VE SORUMLULARI

- İnsan Hakları ve Özgür Gençlik Topluluğu tarafından hazırlanan "Soykırımın İkinci Yılında Gazze Fotoğraf Sergisi" açılmıştır. Serginin gerçekleştirilme tarih ve konum bilgileri ilgili haber linki ile birlikte aşağıda verilmiştir.
  Tarih: 21/11/2025
  Yer: TBMYO – Giriş Kat, Fuaye Alanı

  https://teknikmyo.ksu.edu.tr/default?MI=8926&DId=101112&sayfa=2

- "Çağın Çıkmazı Atalet ve Kurtulma Yolları" başlıklı konferans Yazar Rıdvan KAYA'nın katılımları ile gerçekleştirilmiştir.
  Aşağıda konferansa ait yer, tarih ve saat bilgileri paylaşılmaktadır:
  Tarih: 23/12/2025
  Saat: 13.00
  Yer: Sinan DAŞÇI Konferans Salonu

Konferansa dair haber linkleri aşağıda paylaşılmıştır:
KSÜ - Konferans: Çağın Çıkmazı Atalet ve Kurtulma Yolları
KSÜ - Çağın Çıkmazı: Atalet ve Kurtulma Yolları konulu konferans düzenlendi
https://www.instagram.com/p/DSnHD7ziAUu/

3.0. KATILIMCILAR

4.0. DAĞITIM
Tüm Bölüm Öğretim Üyeleri ve Elemanları
Tutanağı verilen toplantıya, görüşülen konulara ve alınan kararlara katıldığımı imza karşılığı beyan ederim.

Ek Çizelge, Bölüm 3. Katılımcılar

Unvanı, Adı Soyadı	İmza
Doç. Dr. Celal KURŞUN	
Dr. Öğr. Üyesi Osman DOĞMUŞ	
Dr. Öğr. Üyesi Hanifi ÇAM	
Öğr. Gör. Dr. Osman AYDOĞAN	

	T.C. **KAHRAMANMARAŞ SÜTÇÜ İMAM ÜNİVERSİTESİ** **Teknik Bilimler Meslek Yüksek Okulu** **Elektronik ve Otomasyon Bölümü/Elektronik Teknolojisi Programı** **TOPLANTI GÜNDEM/TUTANAĞI**		
Form Kodu: TBMYO-ETP.01.01	**Yayın Tarihi: 15.01.2025**	**Rev.No/Tarihi: 00**	Sayfa No:1/1

Toplantının Konusu:	Sosyal ve Kültürel Etkinlikler
Toplantıyı Düzenleyen Birim/Kişi:	Elektronik Teknolojisi Programı
Toplantı Başlama Tarihi, Saati ve Yeri:	17/11/2025, 15.00 – Müdürlük Odası
Toplantı Bitiş Saati	16.00
Tutanağı Düzenleyen:	Doç. Dr. Celal KURŞUN

1.0. GÜNDEM

- Öğrencilerin sosyal gelişimlerini desteklemek amacıyla dönem içinde düzenlenecek sosyal ve kültürel içerikli konferansların planlanması.
- İstek ve öneriler

2.0. GÖRÜŞÜLEN KONULAR, ALINAN KARARLAR VE SORUMLULARI

- Elektronik Teknolojisi Programı öğrencilerinin kişisel ve sosyal gelişimlerine katkı sağlamak üzere, güz ve bahar dönemlerinde sosyal ve kültürel içerikli konferans düzenlenmesine ve sergi açılmasına karar verilmiştir.
- Konferans konularının "Atalet ve Kurtulma Yolları" ile "Edebiyat ve Hayatımızdaki Yeri" başlıkları altında seçilmesi uygun görülmüştür. İlgili başlıklar yazar, şair veya sanatçı ile değerlendirilerek revize edilebilir. Sergi için “Soykırımın İkinci Yılında Gazze ve Doğu Türkistan” konulu fotoğraf sergisinin açılması planlanmıştır. Serginin Kasım ayı içerisinde yapılması uygun görülmüştür.
- Etkinliklerin organizasyonu, salon tahsisi ve davetli konuşmacılarla iletişim kurulması süreçlerini yürütmek üzere Bölüm Başkanı Doç. Dr. Celal KURŞUN görevlendirilmiştir.
- Konferansların ilkinin Güz döneminde Aralık ayı içerisinde, diğerlerinin de Bahar dönemi Mayıs ayı içerisinde yapılması planlanmıştır.

3.0. KATILIMCILAR

4.0. DAĞITIM

Tüm Bölüm Öğretim Üyeleri ve Elemanları

Tutanağı verilen toplantıya, görüşülen konulara ve alınan kararlara katıldığımı imza karşılığı beyan ederim.

Ek Çizelge, Bölüm 3. Katılımcılar

Unvanı, Adı Soyadı	**İmza**
Doç. Dr. Celal KURŞUN	
Dr. Öğr. Üyesi Osman DOĞMUŞ	
Dr. Öğr. Üyesi Hanifi ÇAM	
Öğr. Gör. Osman AYDOĞAN	

Toplantının Konusu:	MEDEK Akreditasyon Koşullarının Sağlanması
Toplantıyı Düzenleyen Birim/Kişi:	Elektronik Teknolojisi Programı
Toplantı Başlama Tarihi, Saati ve Yeri:	14/11/2025, 14.00 – Müdürlük Odası
Toplantı Bitiş Saati	15.00
Tutanağı Düzenleyen:	Doç. Dr. Celal KURŞUN

1.0. GÜNDEM

- Sınav kağıtlarının MEDEK Akreditasyon koşullarına hazırlanması.
- İstek ve öneriler.

2.0. GÖRÜŞÜLEN KONULAR, ALINAN KARARLAR VE SORUMLULARI

- MEDEK Akreditasyon standartları gereğince;
  a) Sınav kağıtlarının ders öğrenme çıktıları (ÖÇ) ve program çıktıları (PÇ) ile eşleştirilmesini sağlayan "Sınav Soru-Çıktı İlişkisi Matrisi" her sınav kağıdına eklenecek şekilde hazırlanmıştır.
  b) Akreditasyon kurallarına uygun olarak sınav kağıtlarının değerlendirilmesinde her ders için detaylı "Dereceli Puanlama Anahtarı (Rubrik)" hazırlanmaştır.

Aşağıda birkaç derse ait örnek sınav kağıdı paylaşılmıştır:

Adı Soyadı :
Öğrenci No :

27/11/2025

KSÜ TBMYO
ELEKTRONİK VE OTOMASYON BÖLÜMÜ
07255 Elektromanyetik Dalgaların Biyolojik Etkileri
Ara Sınav Soruları

S.1. Elektromanyetik dalga nedir? Şekil üzerinde göstererek detaylıca açıklayınız. (20p)

S.2. Elektromanyetik dalga çeşitlerini yazınız ve içlerinden birisi hakkında detaylı bilgi veriniz. (20p)

S.3. Özgül Soğurma Oranı (SAR) nedir? Cep telefonlarında ideal SAR değeri hangi aralıkta olmalıdır. (20p)

S.4. TV, bilgisayar ve mikrodalga fırın gibi cihazların yaymış oldukları elektromanyetik dalga kaynaklarını elektronik sistemlerini baz alarak her bir cihaz için yazınız. (20p)

S.5. Günlük hayatınızda en çok kullandığınız elektromanyetik dalga yayan cihazlardan beş tanesini yazınız ve her biri için zararlı etkilerinden korunma yollarını belirtiniz. (20p)

Not: Sınav süresi 40 dakikadır. Başarılar!

Doç. Dr. Celal KURŞUN

ÖÇ1	1.Soru	(PÇ13)
ÖÇ1	2.Soru	(PÇ13)
ÖÇ2	3.Soru	(PÇ13)
ÖÇ3	4. Soru	(PÇ13)
ÖÇ3	5. Soru	(PÇ1)

Adı Soyadı :
Öğrenci No :

22/01/2026

KSÜ TBMYO
ELEKTRONİK VE OTOMASYON BÖLÜMÜ
07121 İş Sağlığı ve Güvenliği
Final Sınav Soruları

S.1. İş sağlığı ve güvenliğinin önemi hakkında bilgi veriniz. (20p)
S.2. Sanayileşme sürecinin iş sağlığı ve güvenliği yönünden olumlu ve olumsuz etkilerini örnekler vererek açıklayınız. (20p)
S.3. Meslek hastalığını tanımlayıp, örnekler vererek açıklayınız. (20p)
S.4. İş kazasını tanımlayıp, hangi durumların iş kazası sayılmayacağına dair örnekler veriniz. (20p)
S.5. İş kazalarında 4M kuralını açıklayınız. (20p)

Not: Sınav süresi 40 dakikadır. Başarılar!

Doç. Dr. Celal KURŞUN

ÖÇ1	1.Soru	(PÇ1)
ÖÇ1	2.Soru	(PÇ1)
ÖÇ2 ÖÇ3	3.Soru	(PÇ1)
ÖÇ3	4. Soru	(PÇ1)
ÖÇ1	5. Soru	(PÇ1)

3.0. KATILIMCILAR

4.0. DAĞITIM

Tüm Bölüm Öğretim Üyeleri ve Elemanları
Tutanağı verilen toplantıya, görüşülen konulara ve alınan kararlara katıldığımı imza karşılığı beyan ederim.

Ek Çizelge, Bölüm 3. Katılımcılar

Unvanı, Adı Soyadı	İmza
Doç. Dr. Celal KURŞUN	
Dr. Öğr. Üyesi Osman DOĞMUŞ	
Dr. Öğr. Üyesi Hanifi ÇAM	
Öğr. Gör. Dr. Osman AYDOĞAN	

	T.C. **KAHRAMANMARAŞ SÜTÇÜ İMAM ÜNİVERSİTESİ** **Teknik Bilimler Meslek Yüksek Okulu** **Elektronik ve Otomasyon Bölümü/Elektronik Teknolojisi Programı** **TOPLANTI GÜNDEM/TUTANAĞI**		
Form Kodu: TBMYO-ETP.01.01	**Yayın Tarihi: 15.01.2025**	**Rev.No/Tarihi: 00**	Sayfa No:1/1

Toplantının Konusu:	Akreditasyon
Toplantıyı Düzenleyen Birim/Kişi:	Elektronik Teknolojisi Programı
Toplantı Başlama Tarihi, Saati ve Yeri:	14/11/2025, 14.00 – Müdürlük Odası
Toplantı Bitiş Saati	15.00
Tutanağı Düzenleyen:	Doç. Dr. Celal KURŞUN

1.0. GÜNDEM

- Sınav kağıtlarının MEDEK Akreditasyon koşullarına hazırlanması.
- Sistem Analizi ve Tasarım dersi takip formunun düzenlenmesi
- İstek ve öneriler.

2.0. GÖRÜŞÜLEN KONULAR, ALINAN KARARLAR VE SORUMLULARI

- MEDEK Akreditasyon standartları gereğince, sınav kağıtlarının ders öğrenme çıktıları (ÖÇ) ve program çıktıları (PÇ) ile eşleştirilmesini sağlayan "Sınav Soru-Çıktı İlişkisi Matrisi" her sınav kağıdına eklenecektir**.**
- Akreditasyon kurallarına uygun olarak sınav kağıtlarının değerlendirilmesinde şeffaflığı sağlamak adına, her ders için detaylı "Dereceli Puanlama Anahtarı (Rubrik)" hazırlanması zorunlu kılınmıştır.
- Sistem Analizi ve Tasarımı dersinin öğrenci projeleri süreçlerini daha sıkı ve düzenli takip edebilmek amacıyla mevcut takip formu revize edilecek; haftalık ilerleme raporları bu forma işlenecektir.

3.0. KATILIMCILAR

4.0. DAĞITIM

Tüm Bölüm Öğretim Üyeleri ve Elemanları
Tutanağı verilen toplantıya, görüşülen konulara ve alınan kararlara katıldığımı imza karşılığı beyan ederim.

Ek Çizelge, Bölüm 3. Katılımcılar

Unvanı, Adı Soyadı	**İmza**
Doç. Dr. Celal KURŞUN	
Dr. Öğr. Üyesi Osman DOĞMUŞ	
Dr. Öğr. Üyesi Hanifi ÇAM	
Öğr. Gör. Dr. Osman AYDOĞAN	

	T.C. **KAHRAMANMARAŞ SÜTÇÜ İMAM ÜNİVERSİTESİ** **Teknik Bilimler Meslek Yüksek Okulu** **Elektronik ve Otomasyon Bölümü/Elektronik Teknolojisi Programı** **TOPLANTI GÜNDEM/TUTANAĞI**		
Form Kodu: TBMYO-ETP.01.01	**Yayın Tarihi: 15.01.2025**	**Rev.No/Tarihi: 00**	Sayfa No:1/2

Toplantının Konusu:	Sektörde Kariyer Fırsatları
Toplantıyı Düzenleyen Birim/Kişi:	Elektronik Teknolojisi Programı
Toplantı Başlama Tarihi, Saati ve Yeri:	10/10/2025, 14.00 – Müdürlük Odası
Toplantı Bitiş Saati	15.00
Tutanağı Düzenleyen:	Doç. Dr. Celal KURŞUN

1.0. GÜNDEM

- Öğrencilere yönelik kariyer faaliyetinin gerçekleştirilmesi.
- İstek ve öneriler.

2.0. GÖRÜŞÜLEN KONULAR, ALINAN KARARLAR VE SORUMLULARI

- "Elektronik Teknolojisi Sektöründe Kariyer Fırsatları" başlıklı konferansın düzenlenmesi.
  Tarih: 08/10/2025
  Saat:15.00
  Yer: Sinan Daşçı Konferans Salonu

Yukarıda belirtilen, tarih, yer ve saatte ZEMAY MEKATRONİK Tekstil San. ve Tic. Ltd. Şti. yöneticileri Orhan GÜL ve Mehmet BAŞEL'in katılımları ile gerçekleştirildi.

https://teknikmyo.ksu.edu.tr/default?MI=8926&DId=99871&sayfa=2

3.0. KATILIMCILAR

4.0. DAĞITIM

Tüm Bölüm Öğretim Üyeleri ve Elemanları
Tutanağı verilen toplantıya, görüşülen konulara ve alınan kararlara katıldığımı imza karşılığı beyan ederim.

Ek Çizelge, Bölüm 3. Katılımcılar

Unvanı, Adı Soyadı	İmza
Doç. Dr. Celal KURŞUN	
Dr. Öğr. Üyesi Osman DOĞMUŞ	
Dr. Öğr. Üyesi Hanifi ÇAM	
Öğr. Gör. Dr. Osman AYDOĞAN	

	T.C. **KAHRAMANMARAŞ SÜTÇÜ İMAM ÜNİVERSİTESİ** **Teknik Bilimler Meslek Yüksek Okulu** **Elektronik ve Otomasyon Bölümü/Elektronik Teknolojisi Programı** **TOPLANTI GÜNDEM/TUTANAĞI**		
Form Kodu: TBMYO-ETP.01.02	**Yayın Tarihi: 15.01.2025**	**Rev.No/Tarihi: 00**	Sayfa No:1/1

Toplantının Konusu:	Kariyer Planlaması
Toplantıyı Düzenleyen Birim/Kişi:	Elektronik Teknolojisi Programı
Toplantı Başlama Tarihi, Saati ve Yeri:	03/10/2025, 14.00 – Müdürlük Odası
Toplantı Bitiş Saati	15.00
Tutanağı Düzenleyen:	Doç. Dr. Celal KURŞUN

1.0. GÜNDEM

- Dönem başında öğrencilere yönelik kariyer planlama faaliyetlerinin belirlenmesi.
- Sektör paydaşları ile yapılacak ortak kariyer etkinliklerinin takvimlendirilmesi.
- İstek ve öneriler.

2.0. GÖRÜŞÜLEN KONULAR, ALINAN KARARLAR VE SORUMLULARI

- Dönemin ilk haftalarında birinci sınıf öğrencilerine yönelik "Elektronik Sektöründe Kariyer Fırsatları" başlıklı bir seminer/konferans düzenlenecektir.
- Bölüm öğretim elemanlarının her eğitim-öğretim dönemi başında danışmanı oldukları öğrencilerin kariyer hedeflerini güncelleyecekleri bireysel danışmanlık haftası planlanacaktır.
- Elektronik Teknolojisi alanında faaliyet gösteren yerel/ulusal firma/ların yöneticileri teknik söyleşiler için bölüme davet edilecektir.

3.0. KATILIMCILAR

4.0. DAĞITIM

Tüm Bölüm Öğretim Üyeleri ve Elemanları
Tutanağı verilen toplantıya, görüşülen konulara ve alınan kararlara katıldığımı imza karşılığı beyan ederim.

Ek Çizelge, Bölüm 3. Katılımcılar

Unvanı, Adı Soyadı	**İmza**
Doç. Dr. Celal KURŞUN	
Dr. Öğr. Üyesi Osman DOĞMUŞ	
Dr. Öğr. Üyesi Hanifi ÇAM	
Öğr. Gör. Dr. Osman AYDOĞAN	

	T.C. **KAHRAMANMARAŞ SÜTÇÜ İMAM ÜNİVERSİTESİ** **Teknik Bilimler Meslek Yüksek Okulu** **Elektronik ve Otomasyon Bölümü/Elektronik Teknolojisi Programı** **TOPLANTI GÜNDEM/TUTANAĞI**		
Form Kodu: TBMYO-ETP.01.01	**Yayın Tarihi: 15.01.2025**	**Rev.No/Tarihi: 00**	Sayfa No:1/2

Toplantının Konusu:	Oryantasyon Sürecinin Yürütülmesi
Toplantıyı Düzenleyen Birim/Kişi:	Elektronik Teknolojisi Programı
Toplantı Başlama Tarihi, Saati ve Yeri:	06/10/2025, 15.00 – Müdürlük Odası
Toplantı Bitiş Saati	16.00
Tutanağı Düzenleyen:	Doç. Dr. Celal KURŞUN

1.0. GÜNDEM

- Oryantasyon programının gerçekleştirilmesi.
- Oryantasyon programının yapılacağı tarih, saat ve fiziki/online ortamın planlanması.
- İstek ve öneriler.

2.0. GÖRÜŞÜLEN KONULAR, ALINAN KARARLAR VE SORUMLULARI

- 2025- 2026 Eğitim Öğretim Dönemi tüm birinci sınıf öğrencilerinin katılımıyla "Elektronik Teknolojisi Programı Oryantasyon Programı" düzenlenmesi
  Tarih: 02/10/2025
  Saat:14.00
  Yer: TBMYO - ED/Z 20

  İlgili program yukarıda belirtilen tarih ve saatte düzenlenmiştir.
  KSÜ - Oryantasyon Eğitimleri ve Bölüm Tanıtımları Yapıldı

3.0. KATILIMCILAR

4.0. DAĞITIM

Tüm Bölüm Öğretim Üyeleri ve Elemanları
Tutanağı verilen toplantıya, görüşülen konulara ve alınan kararlara katıldığımı imza karşılığı beyan ederim.

Ek Çizelge, Bölüm 3. Katılımcılar

Unvanı, Adı Soyadı	**İmza**
Doç. Dr. Celal KURŞUN	
Dr. Öğr. Üyesi Osman DOĞMUŞ	
Dr. Öğr. Üyesi Hanifi ÇAM	
Öğr. Gör. Dr. Osman AYDOĞAN	

	T.C. **KAHRAMANMARAŞ SÜTÇÜ İMAM ÜNİVERSİTESİ** **Teknik Bilimler Meslek Yüksek Okulu** **Elektronik ve Otomasyon Bölümü/Elektronik Teknolojisi Programı** **TOPLANTI GÜNDEM/TUTANAĞI**		
Form Kodu: TBMYO-ETP.01.01	**Yayın Tarihi: 15.01.2025**	**Rev.No/Tarihi: 00**	Sayfa No:1/1

Toplantının Konusu:	Oryantasyon
Toplantıyı Düzenleyen Birim/Kişi:	Elektronik Teknolojisi Programı
Toplantı Başlama Tarihi, Saati ve Yeri:	22/09/2025, 15.00 – Müdürlük Odası
Toplantı Bitiş Saati	16.00
Tutanağı Düzenleyen:	Doç. Dr. Celal KURŞUN

1.0. GÜNDEM

- Yeni kayıt yaptıran öğrencilere yönelik dönem başı oryantasyon programı içeriğinin belirlenmesi.
- Oryantasyon programının yapılacağı tarih, saat ve fiziki/online ortamın planlanması.
- İstek ve öneriler.

2.0. GÖRÜŞÜLEN KONULAR, ALINAN KARARLAR VE SORUMLULARI

- Yeni eğitim-öğretim döneminin ilk haftası içerisinde tüm birinci sınıf öğrencilerinin katılımıyla "Elektronik Teknolojisi Programı Oryantasyon Programı" düzenlenecektir.
- Etkinlik kapsamında bölüm laboratuvarları, teknik imkanlar, ders geçme yönetmeliği, staj zorunlulukları ve muafiyet sınavları hakkında sunum yapılacaktır.
- Öğrencilerin eğitim hayatları boyunca rehberlik alacakları akademik danışmanları ile tanışmaları için program içinde özel bir zaman dilimi ayrılacaktır.
- Bölüm başkanlığı tarafından oryantasyon sunumunu gerçekleştirmek ve öğrenci sorularını yanıtlamak üzere Doç. Dr. Celal KURŞUN görevlendirilmiştir.

3.0. KATILIMCILAR

4.0. DAĞITIM

Tüm Bölüm Öğretim Üyeleri ve Elemanları
Tutanağı verilen toplantıya, görüşülen konulara ve alınan kararlara katıldığımı imza karşılığı beyan ederim.

Ek Çizelge, Bölüm 3. Katılımcılar

Unvanı, Adı Soyadı	**İmza**
Prof. Dr. Celal KURŞUN	
Dr. Öğr. Üyesi Osman DOĞMUŞ	
Dr. Öğr. Üyesi Hanifi ÇAM	
Öğr. Gör. Osman AYDOĞAN	

	T.C. KAHRAMANMARAŞ SÜTÇÜ İMAM ÜNİVERSİTESİ Teknik Bilimler Meslek Yüksek Okulu Elektronik ve Otomasyon Bölümü/Elektronik Teknolojisi Programı TOPLANTI GÜNDEM/TUTANAĞI		
Form Kodu: TBMYO-ETP.01…	Yayın Tarihi: 05.01.2025	Rev.No/Tarihi: 00	Sayfa No:1/1

Toplantının Konusu:	Müfredat Güncellemesi İçin Alınan Görüşlerin Değerlendirilmesi
Toplantıyı Düzenleyen Birim/Kişi:	Elektronik Teknolojisi Programı
Toplantı Başlama Tarihi, Saati ve Yeri:	15/05/2026, 15.00 – Müdürlük Odası
Toplantı Bitiş Saati	16.00
Tutanağı Düzenleyen:	Prof. Dr. Celal KURŞUN

1.0. GÜNDEM

- Müfredat Güncelleme Önerileri ve Seçmeli Ders Havuzunun Düzenlenmesi
- İstek ve öneriler.

2.0. GÖRÜŞÜLEN KONULAR, ALINAN KARARLAR VE SORUMLULARI

Müfredat Güncelleme Önerileri ve Seçmeli Ders Havuzunun Düzenlenmesi:
Elektronik Teknolojisi Programı bünyesinde gerçekleştirilen iç ve dış paydaş toplantısında, program Müfredatının güncellenmesine yönelik kurumsal görüş, öneri ve talepler değerlendirilmiş olup aşağıdaki hususların kabulüne oy birliğiyle karar verilmiştir:

- Dış paydaşlar tarafından yapılan değerlendirmelerde, eğitim planında yer alan bazı ders isimlerinin güncel elektronik teknolojisi terminolojisini, ulusal akreditasyon (MEDEK) kriterlerini ve sektördeki uygulama karşılıklarını tam olarak yansıtmadığı ifade edilmiştir; bu doğrultuda, ders içeriklerinin iş hayatındaki kurumsal ve sektör süreçleriyle tam uyum sağlaması ve öğrencilerin mezuniyet sonrası istihdam süreçlerinde kavram karmaşası yaşanmaması adına ders isimlerinin güncel standartlara göre yeniden düzenlenmesi uygun görülmüştür.
- Öğrencilerin mesleki uzmanlık alanlarını desteklemek amacıyla müfredata yeni seçmeli derslerin eklenmesi kararlaştırılmıştır.
- Yenilenebilir enerji kaynaklarının son gelinen teknolojide ve sektörde oldukça önemli noktada bulunduğu bu sebeple "Yenilenebilir Enerji Kaynakları" dersinin, ayrıca endüstride yoğun ve efektif olarak kullanılan robotların üretime her yönü ile büyük katkı sağladığı için "Endüstriyel Robotlar" dersinin seçmeli ders havuzuna eklenmesine karar verilmiştir.

3.0. KATILIMCILAR

Ek Çizelge, Bölüm 3. Katılımcılar

Unvanı, Adı Soyadı	İmza
Prof. Dr. Celal KURŞUN	
Dr. Öğr. Üyesi Osman DOĞMUŞ	
Dr. Öğr. Üyesi Hanifi ÇAM	
Öğr. Gör. Dr. Osman AYDOĞAN	

Toplantının Konusu:	Mevcut Müfredat Güncellemesi İçin Görüş Alınması
Toplantıyı Düzenleyen Birim/Kişi:	Elektronik Teknolojisi Programı
Toplantı Başlama Tarihi, Saati ve Yeri:	07/05/2026, 16.00 – Müdürlük Odası
Toplantı Bitiş Saati	17.00
Tutanağı Düzenleyen:	Prof. Dr. Celal KURŞUN

1.0. GÜNDEM

- Dış ve İç Paydaşlardan Mevcut Müfredat Güncellemesi İçin Görüş Alınması
- İstek ve öneriler

2.0. GÖRÜŞÜLEN KONULAR, ALINAN KARARLAR VE SORUMLULARI

Mimari Restorasyon Programı bünyesinde gerçekleştirilen iç ve dış paydaş toplantısında, program müfredatının güncellenmesine yönelik aşağıdaki kurumsal görüş ve öneriler sunulmuştur:

- Dış paydaşlar tarafından yapılan değerlendirmelerde, eğitim planında yer alan bazı ders isimlerinin güncel restorasyon terminolojisini, ulusal akreditasyon (MEDEK) kriterlerini ve sektördeki uygulama karşılıklarını tam olarak yansıtmadığı ifade edilmiştir; bu doğrultuda, ders içeriklerinin iş hayatındaki kurumsal ve şantiye süreçleriyle tam uyum sağlaması ve öğrencilerin mezuniyet sonrası istihdam süreçlerinde kavram karmaşası yaşanmaması adına ders isimlerinin güncel standartlara göre yeniden düzenlenmesi önerilmiştir.
- Yenilenebilir enerji kaynaklarının oldukça önemli olduğu bir dönemde “Yenilenebilir Enerji Kaynakları” dersinin ve sektörde hızla artış gösteren robotların üretime yüksek katkıları sebebiyle “Endüstriyel Robotlar” dersinin öğrenci müfredatında bulunmasının nitelikli personel yetiştirilmesine büyük önem sağlayacağı görüş ve önerileri alınmıştır.

3.0. KATILIMCILAR

Program Öğretim Elemanları, Program Dış Paydaşları ve Program Öğrencileri (Ekte verilmiştir)

4.0. DAĞITIM

Tüm Bölüm Öğretim Üyeleri ve Elemanları
Tutanağı verilen toplantıya, görüşülen konulara ve alınan kararlara katıldığımı imza karşılığı beyan ederim.